

AVVISO PUBBLICO INCANTO

Per locazione n 1 immobile ad uso non abitativo sito in Barcellona P.G. in Via Garibaldi n. 104 Fg. 52 particella 661 sub 2, piano terra. Mq. 12,60.

SI RENDE NOTO

Che in data **28 Luglio 2023 alle ore 17,00** presso gli uffici amministrativi dell'IPAB Bonomo-Munafò-Nicolaci-Perdichizzi-Picardi, siti in Barcellona P.G. Via Regina Margherita 22, si terrà un pubblico incanto per l'affitto, ai sensi dell'art. 73 de R.D. 23/5/1924 n. 827, del seguente immobile sotto meglio specificato:

- Locale sito in Barcellona P.G. , Via Garibaldi n 104 individuato al catasto fabbricati al fg. 52 particella 661 sub 2, **piano terra (vedi planimetria allegata)**

L'affitto, ai sensi della Legge 392/1978, avrà la durata di anni quattro decorrenti dalla data di stipula del contratto.

Il canone annuo a base d'asta, suscettivo di offerte soltanto in aumento, è di € **792,00 annui** (diconsi euro settecentonovantadue/00)

Le offerte dovranno pervenire per plico raccomandato o a mano **entro le ore 18,00 del 25 Luglio 2023;**

Il bando integrale di gara è visionabile sul sito istituzionale internet dell'Ente [www.ipabnicolacibonomo.com](http://www.ipabnicolacibonomo.com)

Nello stesso bando sono specificati i requisiti di partecipazione al pubblico incanto e la documentazione da presentare a corredo dell'istanza.

Gli atti relativi all'incanto ed alle condizioni dell'affitto sono costituiti dalla delibera del Commissario Straordinario n. 25 del 8 giugno 2023;

Gli interessati potranno visionare gli atti relativi all'incanto e chiedere eventuali chiarimenti presso gli uffici amministrativi di Via Regina Margherita 22, nei giorni di mercoledì e venerdì dalle ore 16,00 alle ore 18,00. Sarà anche possibile chiedere copia della documentazione occorrente.

Barcellona P.G. 26/06/2023



Il Segretario

A handwritten signature in black ink, appearing to read 'G. M...', written over the text 'Il Segretario'.

I.P.A.B. BONOMO MUNAFO' NICOLACI PERDICHIZZI PICARDI

COMUNE DI BARCELLONA P.G.

FOGLIO 52 - PARTICELLA 661 - SUB 2

CATEGORIA C/1

PIANTA PIANO TERRA - 1:100

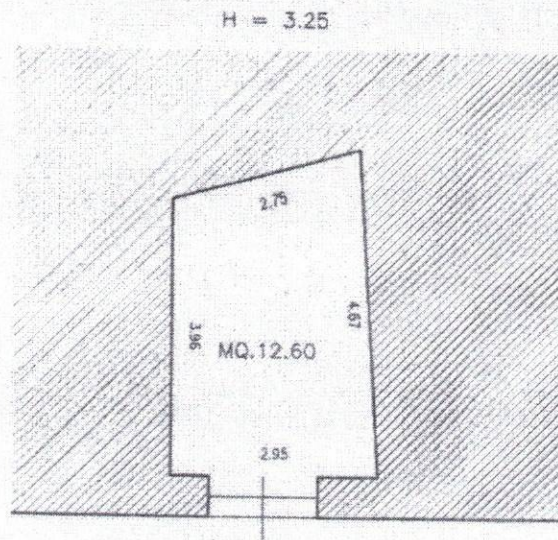

VIA GARIBALDI 104